

## ZTE MF17T - TIM PLUG 4G

### Utilizzo router wi-fi stand alone con Windows (senza installazione software)

Per connetterti ad Internet in modalità Wi-Fi la prima volta, inserito il Router nella presa della corrente, premi il pulsante di accensione del tuo Router.

In pochi secondi i led si illumineranno e la trasmissione Wi-Fi sarà avviata.

Attiva la funzione Wi-Fi sul tuo PC,  
se ancora non lo hai fatto.

Premi con il tasto destro del mouse  
sull'icona raffigurante le connessioni  
di rete e dall'elenco delle reti  
eventualmente disponibili seleziona  
quella identificata con il codice SSID  
del tuo Router.

Premi quindi su "Connetti".

Digita la password Wi-Fi  
e premi su "OK".

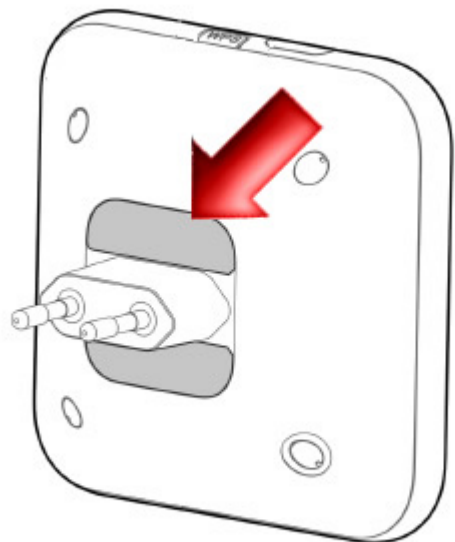

Il codice dell'SSID (cioè il nome della rete corrispondente al Router) e la password Wi-Fi (Wi-Fi Key) sono riportati in un'apposita etichetta situata sul retro del dispositivo.

Se richiesto dal tuo PC, seleziona una modalità di rete (la scelta è influente sulla riuscita della connessione).

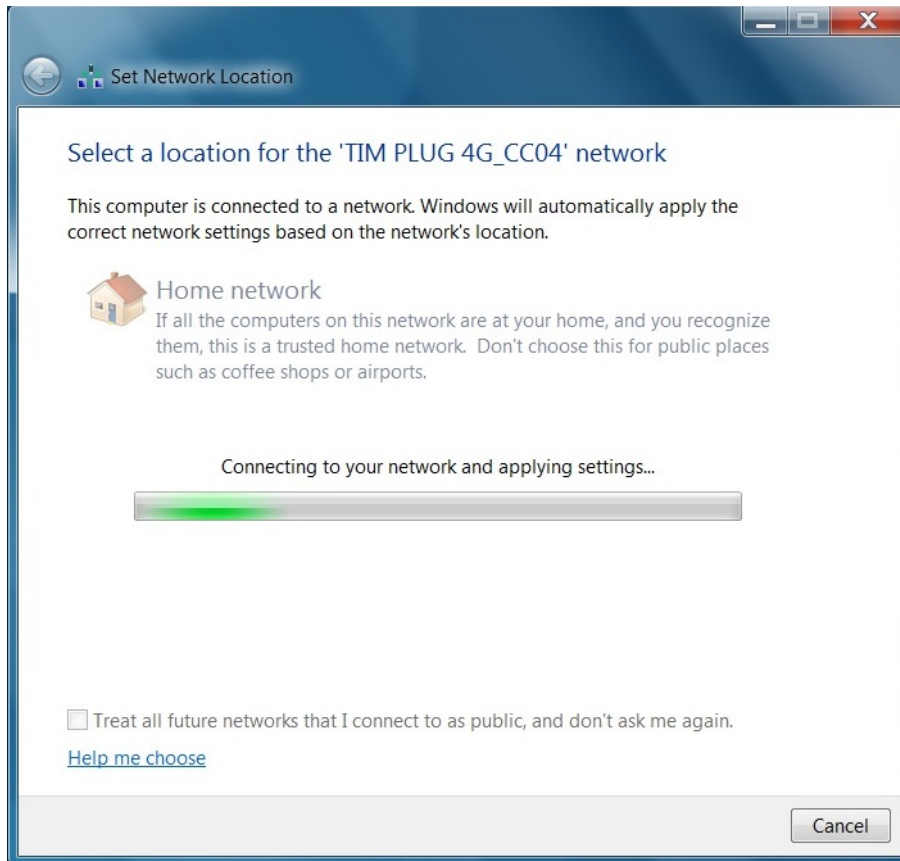

Attendi il collegamento in corso.

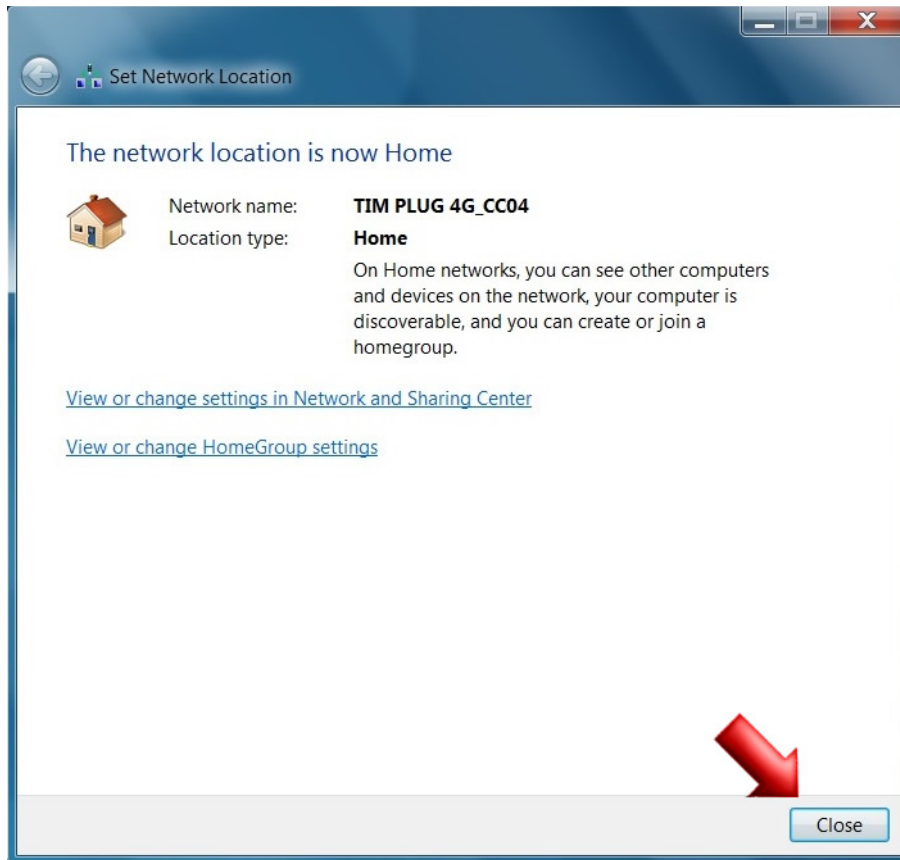

Lo stato della connessione verrà direttamente aggiornato.

Chiudi quindi la schermata.

Puoi iniziare quindi a navigare in Internet direttamente dal browser del tuo PC utilizzando la connessione del tuo Router.

Cerca con Google o digita un URL

Puoi inoltre accedere col browser all'interfaccia Web per la gestione del tuo Router, digitando nella barra degli indirizzi la stringa "192.168.0.1".

Inserisci la password di amministrazione (quella standard è "admin") e premi su "Accedi".

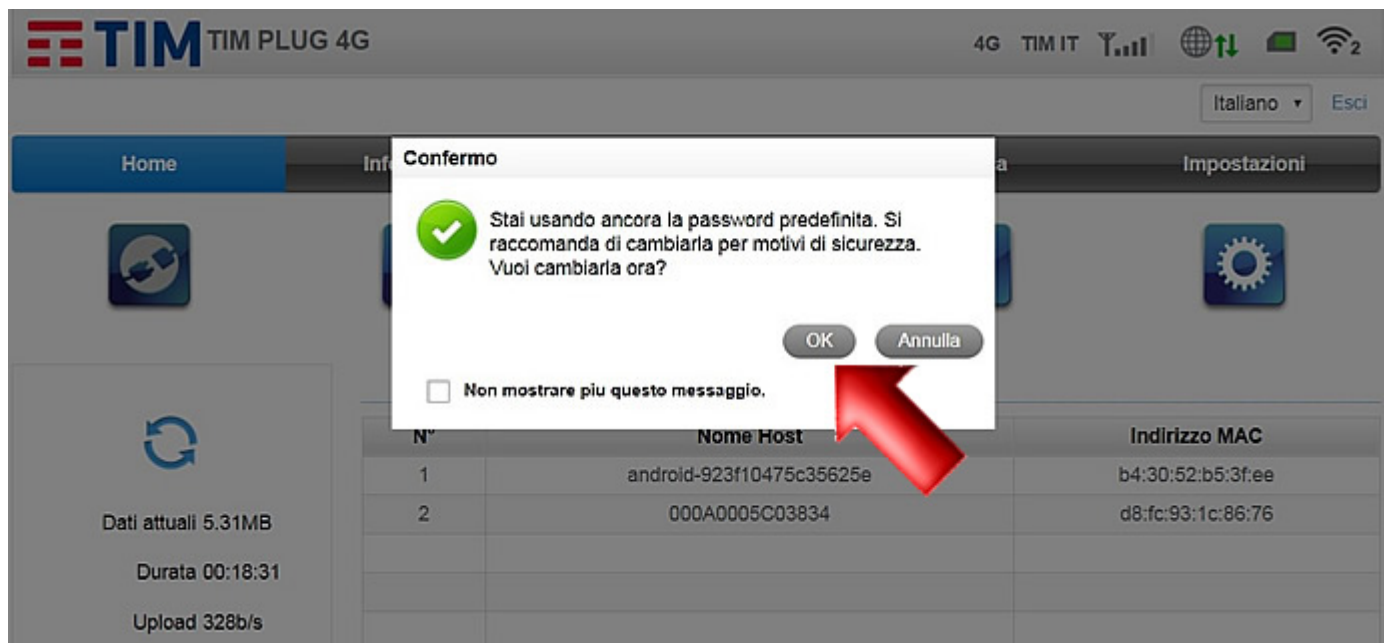

N°	Nome Host	Indirizzo MAC
1	android-923f10475c35625e	b4:30:52:b5:3f:ee
2	000A0005C03834	d8:fc:93:1c:86:76

La prima volta che accedi all'interfaccia Web ti viene richiesto di personalizzare la password, premi su "OK".

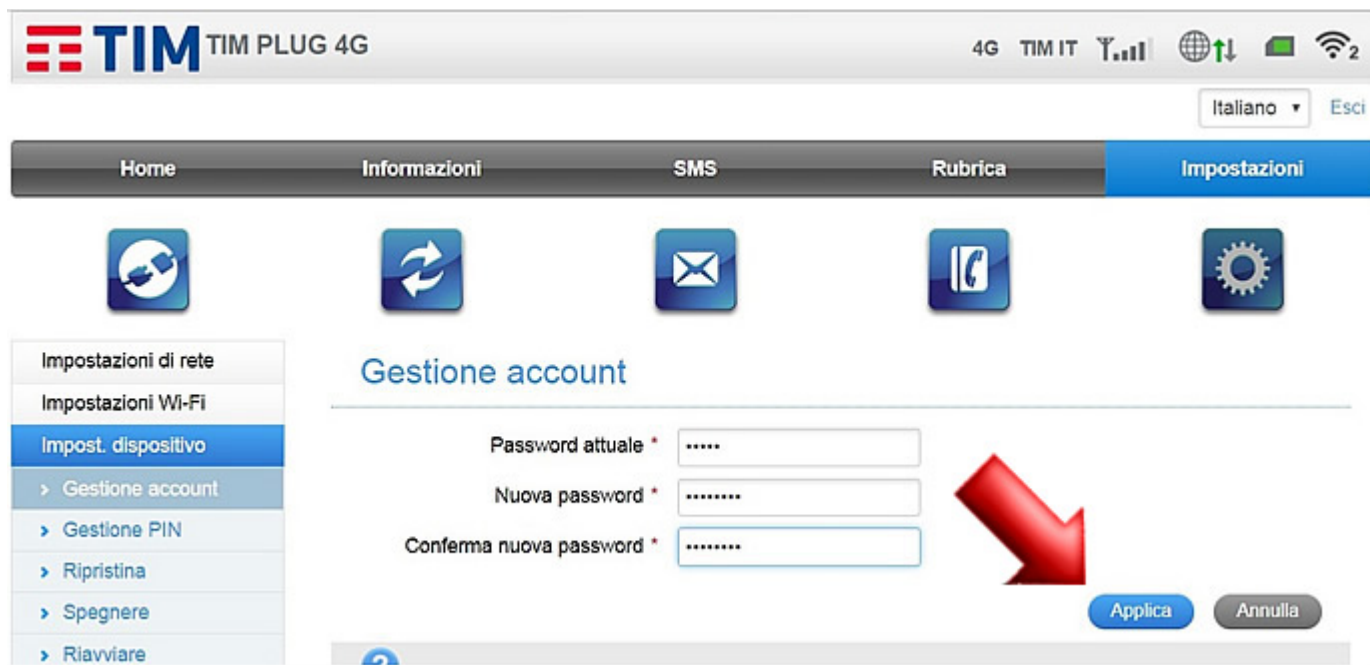

Scegli la nuova password, confermala nell'ultimo campo e premi "Applica" per registrare la modifica.

Un messaggio confermerà la modifica avvenuta.