

ASUS NOVA GO (TP370QL)

Configurazione account Microsoft



Benvenuto nella guida
alla configurazione
dell' account Microsoft
sul tuo Asus Nova Go.



Dal desktop
premi direttamente
l'icona della Posta.

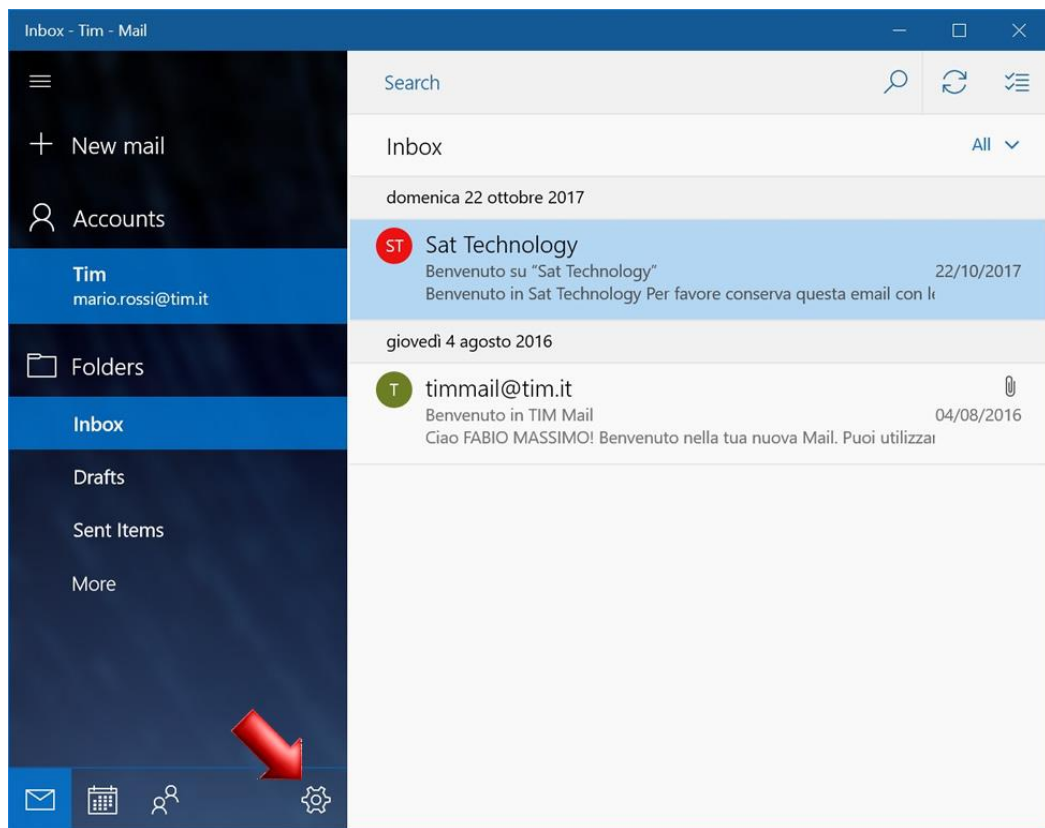

Seleziona l'icona
delle "Impostazioni".

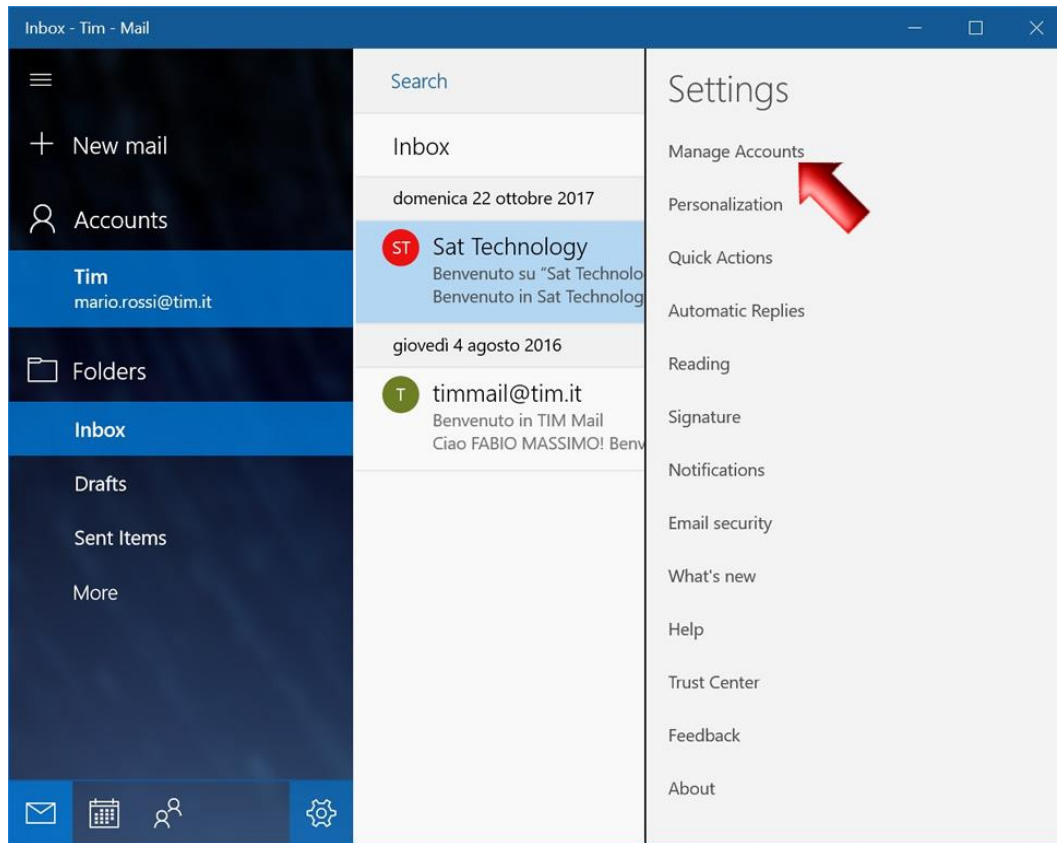

Ora premi sulla voce
"Manage Accounts"
(Gestisci Account).

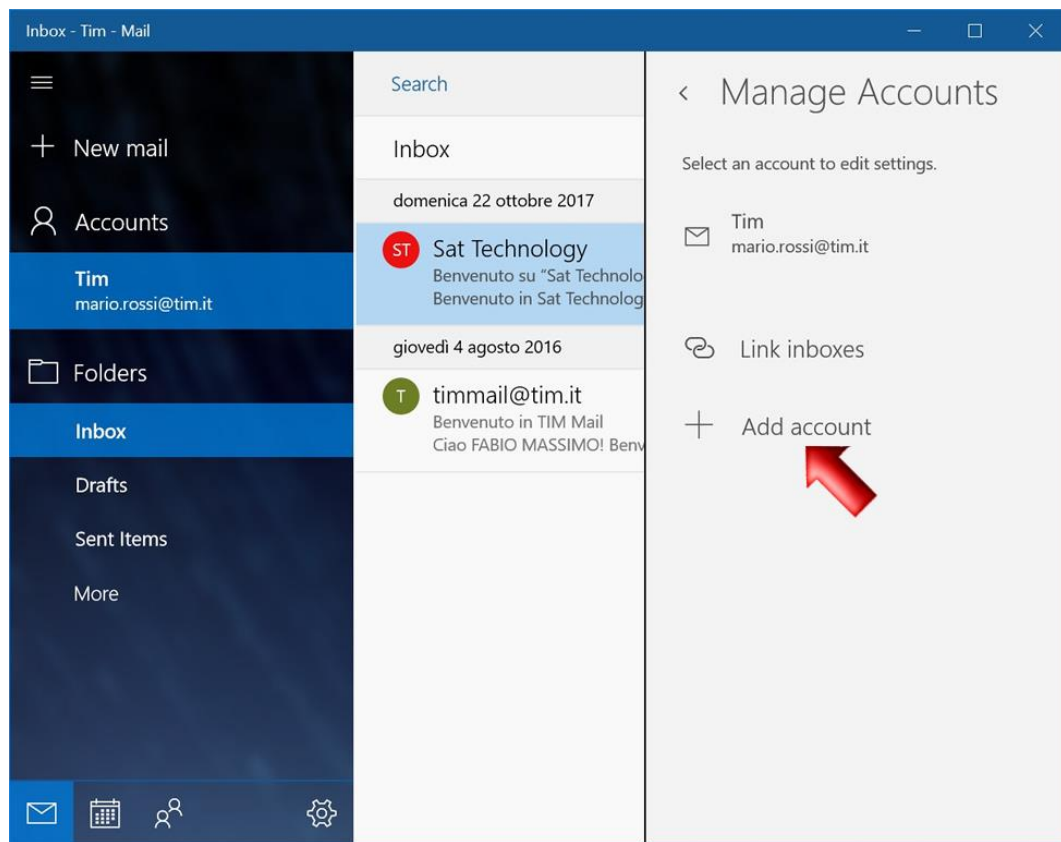

Premi su "Add account"
(Aggiungi account).

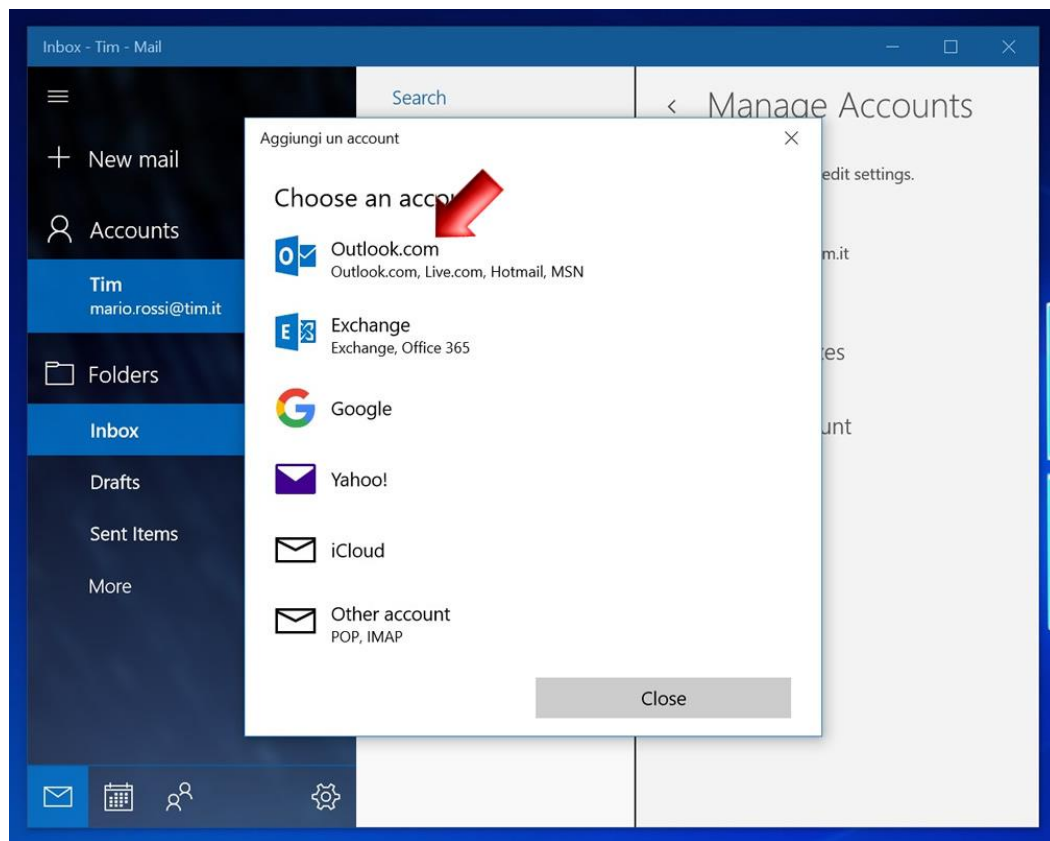

Scegli
"Outlook.com".

✕

Aggiungi il tuo account Microsoft

Accedi con il tuo account Microsoft per visualizzare documenti, impostazioni e acquisti in tutti i tuoi dispositivi. [Altre informazioni](#)



Non hai un account? [Creane uno ora.](#)

[Informativa sulla privacy di Microsoft](#)



Digita il tuo indirizzo di posta Microsoft e procedi con "Avanti".

✕

Immettere la password

Immetti la password per mario.rossi@hotmail.com

[Ho dimenticato la password](#)

[Informativa sulla privacy di Microsoft](#)



Inserisci la tua password e continua con "Accedi".

✕

Accedi alle tue app

Eseguiamo per tuo conto l'accesso alle tue app. Queste app potranno accedere alle tue informazioni sul cloud e rendere più personalizzata la tua esperienza. Potrai anche trovare un dispositivo perso, sincronizzare le impostazioni con altri dispositivi e ottenere assistenza da Cortana.

Accedi solo a questa app



Prosegui con
"Avanti".

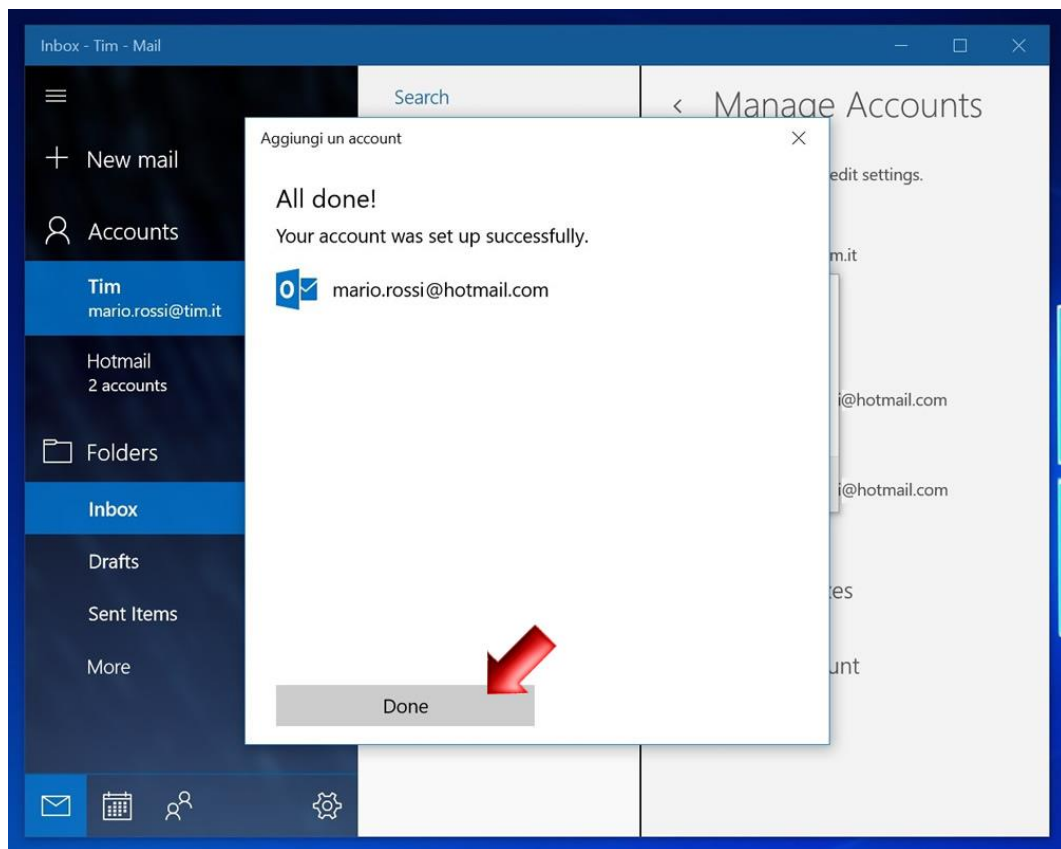

Concludi con
"Done" (Fatto).

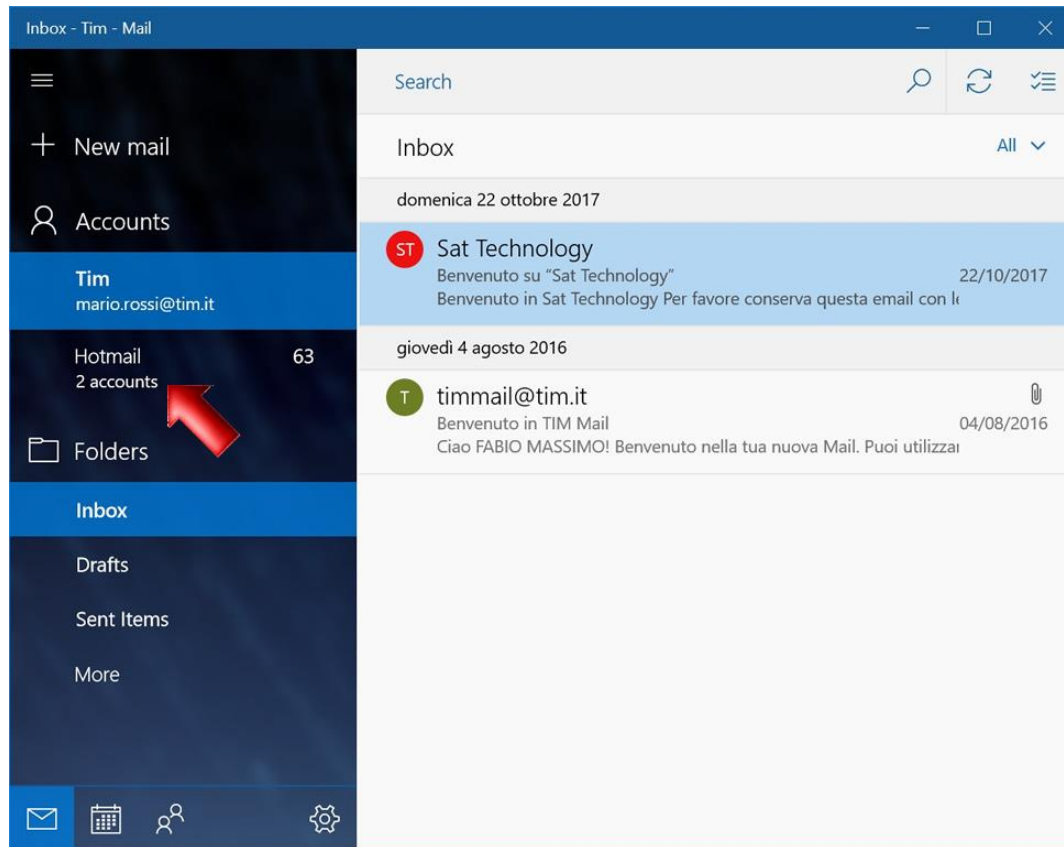

Seleziona il tuo account dall'elenco.

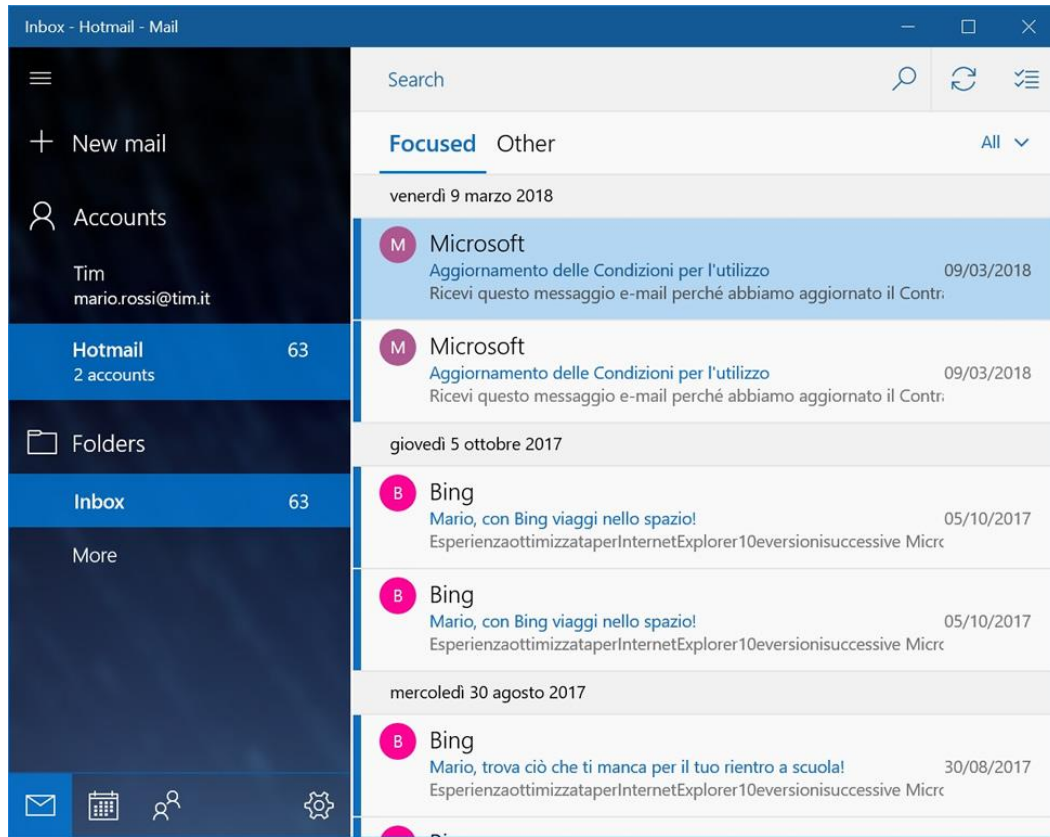

La casella è adesso configurata
sul tuo Asus Nova Go.